

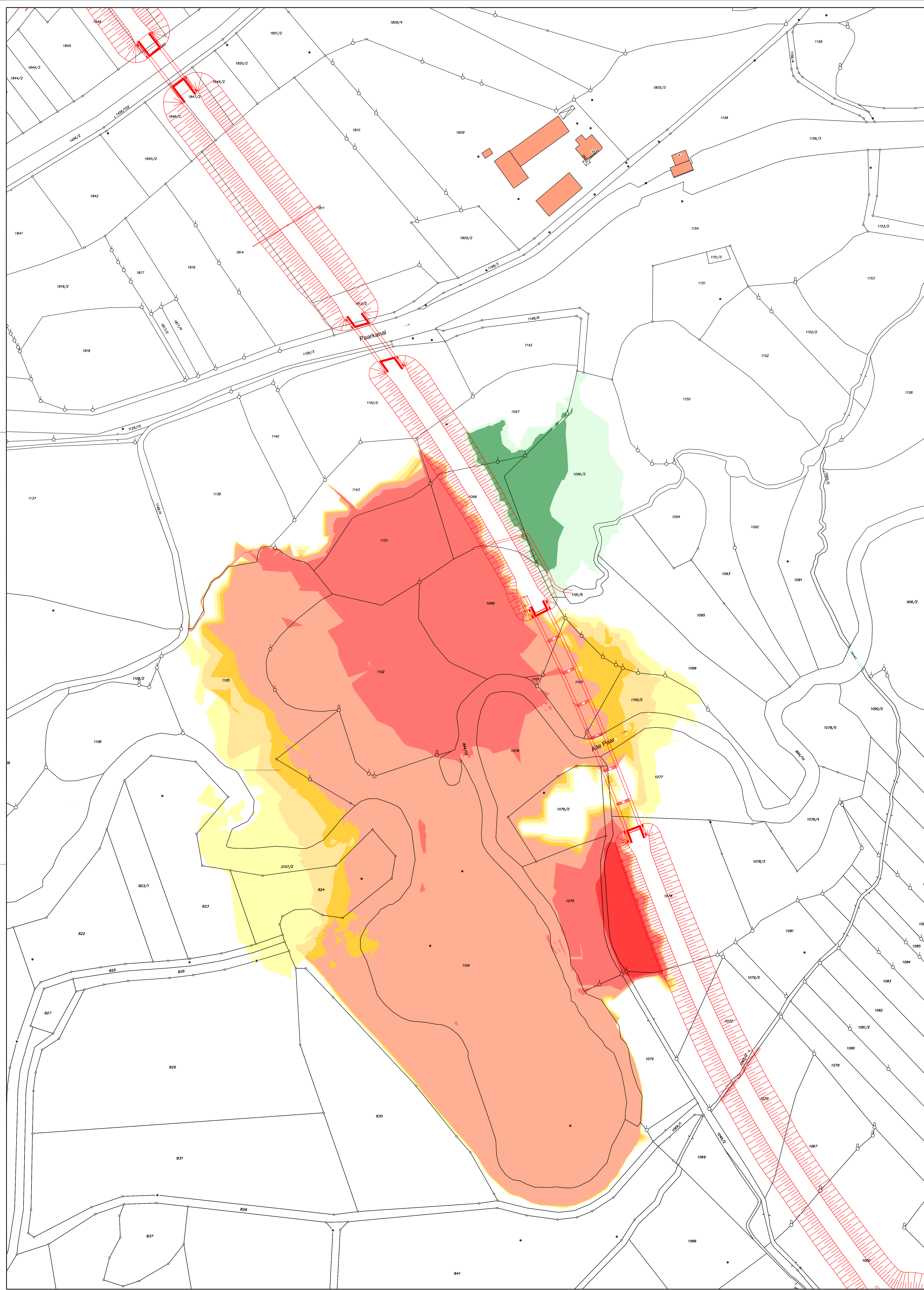

- Legende**
- Differenzen der Wasserspiegellagen beim  $HQ_{100}$  [m], Planungszustand - Istzustand
- 0.25 - 0.40
  - 0.10 - 0.25
  - 0.05 - 0.10
  - 0.04 - 0.05
  - 0.03 - 0.04
  - 0.02 - 0.03
  - 0.02 - -0.05
  - 0.05 - -0.10
- Sonstige Signaturen
- Flurgrenzen
  - Gebäude
  - Geplante Maßnahmen



Nr.	Änderungen		geänd. am	Name	gepr. am	Name
Vorhaben: <b>Stadt Schrobenthausen</b> <b>Neubau der Südwesttangente Schrobenthausen</b>				Projekt-Nr.: ea-Schrobs-010-01		
				Anlage: 1		
Gewässer: <b>Alte Paar/ Paarkanal</b> Landkreis: <b>Neuburg-Schrobenthausen</b>				Plan-Nr.: <b>H 403</b>		
Maßstab:	<b>1 : 1.000</b>		Datum	Name		
			entw.	Jan. 2014	Fuchs	
			gez.	Jan. 2014	Kurzweg	
			gepr.	22.01.2014		
Vorhabensträger: Stadt Schrobenthausen Postfach 1330 86523 Schrobenthausen				Entwurfsverfasser: <b>Dr. Blaszy - Dr. Överland</b> Beratende Ingenieure GmbH & Co. KG Moosstraße 3 82279 Esching am Ammersee		
21.01.2019			Dr. Karlheinz Stephan, Erster Bürgermeister		Unterschrift	
Datum			Unterschrift		Datum	